

FLÜEHÜTTEBODE

Grundstück-Nr. 1224

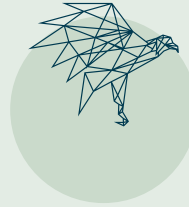

Grundstück Eigentümer

Emmenegger Armin,
Geissmatte 4
6170 Schüpfheim (Alleineigentum)



Aufteilung Fläche

Strasse, Weg	800 m ²
Übrige befestigte Fläche	10'400 m ²
Acker, Wiese, Weide	31'000 m ²
Fließende Gewässer	800 m ²

Fläche (grundbuchlich): 43'000 m²

Hinweis:

Die Grundstück-NR. 1224 wird neu parzelliert und kann somit Abweichungen enthalten.

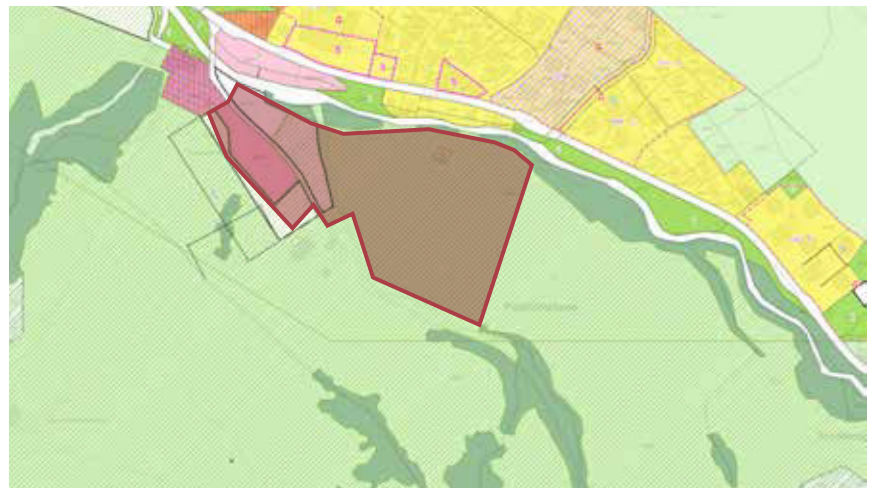

Grundnutzung

Typ		Anteil	Anteil in %
	Sonderbauzone , Bebauung erst nach Umzonung möglich, Zonentyp Gemeinde: Parkierungszone	3'800 m ²	9 %
	Landwirtschaftszone , Bebauung erst nach Umzonung möglich, Zonentyp Gemeinde: Landwirtschaftszone	31'000 m ²	72 %
	Reservezone , Zonentyp Gemeinde: Übriges Gebiet B	5'000 m ²	12 %
	Übriges Gebiet A , Zonentyp Gemeinde: Übriges Gebiet A	1'100 m ²	3 %

Quellen

- <https://www.geo.lu.ch/map/grundbuchplan/>, aufgerufen im Oktober/November 2022
- Auszug aus dem Kataster der öffentlich-rechtlichen Eigentumsbeschränkungen (ÖREB-Kataster), aufgerufen im Oktober/November 2022